



PREFEITURA MUNICIPAL DE PARAUAPEBAS
SECRETARIA MUNICIPAL DE SEGURANÇA E DEFESA DO CIDADÃO
DEPARTAMENTO MUNICIPAL DE TRÂNSITO E TRANSPORTE

ATC07012

CONTROLADOR ELETRÔNICO DE VELOCIDADE

LOCAL: RODOVIA PA 160, KM 5+700
MUNICÍPIO: PARAUAPEBAS - PA
VELOCIDADE: 50 KM/H
SENTIDO: SUL / NORTE
FAIXAS POR SENTIDO: 02
TOTAL DE FAIXAS: 02
LATITUDE: -6.0846263
LONGITUDE: -49.8664284
EMPRESA (EQUIPAMENTO): ATLANTA
Nº EQUIPAMENTO: ATSMSX60182
PORTARIA: 005/2025-DMTT/SEMSI/PMP
VIGENTE A PARTIR DE: 15/09/2025

DOCUMENTOS ANEXOS:

- 1- ESTUDO TÉCNICO
- 2- CERTIFICADO E LAUDO DO INMETRO
- 3- PROJETO
- 4- LEVANTAMENTO FOTOGRÁFICO

Endereço: Rua Rio Dourado s/nº – Quadra Especial
Beira-Rio – CEP: 68515-000 – Parauapebas – Pará
Telefones: 55 94 3356-0611
Email: dmtt@parauapebas.pa.gov.br



PREFEITURA MUNICIPAL DE
PARAUAPEBAS

LEVANTAMENTO TÉCNICO CONTROLADOR DE VELOCIDADE

Levantamento para o local de instalação do(s) equipamento(s)
independente do sentido do fluxo



PREFEITURA MUNICIPAL DE
PARAUAPEBAS



1. IDENTIFICAÇÃO DO ÓRGÃO OU ENTIDADE COM CIRCUNSCRIÇÃO SOBRE A VIA

1.1 RAZÃO SOCIAL	DEPARTAMENTO MUNICIPAL DE TRÂNSITO E TRANSPORTE
1.2 CNPJ	49.196.412/0001-38
1.3 MUNICÍPIO/UF	PARAUAPEBAS/PA

2. CARACTERÍSTICAS DO LOCAL/TRECHO DA VIA:

2.1 ENDEREÇO							
2.1.1 RODOVIA	PA 160	KM	5	METROS	700	MUNICÍPIO	PARAUAPEBAS
2.1.2 LOGRADOURO						Nº	
BAIRRO						MUNICÍPIO	

2.2 SENTIDO DO FLUXO FISCALIZADO:	SUL / NORTE			
2.2.1 CRESCENTE	DE		PARA	
2.2.2 DECRESCENTE	DE		PARA	
2.2.3 AMBOS	DE		PARA	
	DE		PARA	

2.3 CLASSIFICAÇÃO VIÁRIA (ART. 60 DO CTV.)							
2.3.1 VIA URBANA: TRANSITO RÁPIDO	<input type="checkbox"/>	ARTERIAL	<input checked="" type="checkbox"/>	COLETORA	<input type="checkbox"/>	LOCAL	<input type="checkbox"/>
2.3.2 VIA RURAL:		RODOVIA	<input type="checkbox"/>	ESTRADA	<input type="checkbox"/>		
2.3.3 VIA RURAL (COM CARACTERÍSTICA URBANA):		RODOVIA	<input type="checkbox"/>	ESTRADA	<input type="checkbox"/>		

2.4 TIPO DE VIA			
2.4.1 PISTA PRINCIPAL	<input checked="" type="checkbox"/>	2.4.2 PISTA LATERAL/MARGINAL	<input type="checkbox"/>

2.5 TIPO DE PISTA					
2.5.1 PISTA SIMPLES	<input type="checkbox"/>	2.5.2 PISTA DUPLA	<input checked="" type="checkbox"/>	2.5.3 PISTA MÚLTIPLA	<input type="checkbox"/>

2.6 QUANTIDADE DE FAIXAS FISCALIZADAS	2
---------------------------------------	---

LEVANTAMENTO TÉCNICO CONTROLADOR DE VELOCIDADE

Levantamento para o local de instalação do(s) equipamento(s)
independente do sentido do fluxo



PREFEITURA MUNICIPAL DE
PARAUAPEBAS



2.7 GEOMETRIA DA VIA

2.7.1 ACLIVE ☐

2.7.2 DECLIVE ☐

2.7.3 PLANO ☐

2.7.4 **CURVA** ☒

2.7.5 SINUOSA ☐

2.7.6 OUTRA

2.8 VOLUME MÉDIO DIÁRIO DE VEÍCULOS (VMD) **11.172**

2.9 TRÂNSITO DE VULNERÁVEIS

2.9.1 **CRIANÇAS** ☒

2.9.2 **PESSOAS COM DEFICIÊNCIA** ☒

2.9.3 **PEDESTRES** ☒

2.9.4 **CICLISTAS** ☒

2.9.5 **VEÍCULOS NÃO MOTORIZADOS** ☒

2.9.6 ANIMAIS SELVAGENS ☐

2.9.7 OUTROS

2.10 OBRAS DE ARTE

2.10.1 PASSARELA ☐

2.10.2 PASSAGEM SUBTERRÂNEA ☐

2.10.3 VIADUTO ☐

2.10.4 PONTE ☐

2.10.5 PÓRTICO ☐

2.10.6 LINHA FÉRREA ☐

2.10.7 OUTRAS

3. VELOCIDADE

3.1 VELOCIDADE REGULAMENTADA PARA O LOCAL OU TRECHO DE INSTALAÇÃO DO EQUIPAMENTO **50** km/h

3.1.1 DATA **04** / **03** / **2025**

4. AUTORIDADE DE TRÂNSITO COM CIRCUNSCRIÇÃO SOBRE A VIA

4.1 NOME **CRISTINA ROSA SANTOS**

4.2 MATRICULA Nº **1859**

4.3 ASSINATURA



MINISTÉRIO DO DESENVOLVIMENTO, INDÚSTRIA, COMÉRCIO E SERVIÇOS
INSTITUTO NACIONAL DE METROLOGIA, QUALIDADE E TECNOLOGIA - INMETRO

CERTIFICADO DE VERIFICAÇÃO: 14446371

EXECUTOR: IMETOPARA - Instituto de Metrologia do Estado do Pará -

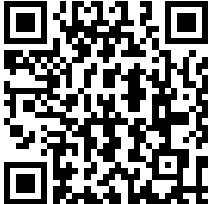
Instrumento MEDIDOR DE VELOCIDADE	Marca ATLANTA	Modelo ATSMSX LITE
Dados Complementares Registro de medição: Imetopara 199/2025 Local da Instalação: RODOVIA - PA 160 / KM 5,7 PARAUAPEBAS - PA Faixas/Sentido: (1) FAIXA 01-SUL / NORTE (2) FAIXA 02-SUL / NORTE Marcas de Selagem: H4617792-5, H4617744-2		Número de Série: ATSMSX60182 Número do Inmetro: 15386489 Código Serviço: 236 (Periódica) Valor: R\$ 1.085,44 Número do Documento de Arrecadação: 294103219000150336
Proprietário Nome/Razão Social: ATLANTA TECNOLOGIA DE INFORMAÇÃO LTDA CNPJ/CPF: 00.542.479/0001-98 Endereço: SILVA PAULET, 1275 Bairro: ALDEOTA Município: FORTALEZA CEP: 60120-020 UF: CE		Agente Metrológico  ANDERSON CLEYTON BARBOSA
Observações Portaria de aprovação do modelo: 278/2021 Verificado em 28/05/2025 conforme regulamentação aplicável sendo APROVADO Validade da verificação: 27/05/2026		
A autenticidade deste documento poderá ser conferida em: https://servicos.rbmlq.gov.br/certificado com o código validador: 19A83D69 ou pela leitura do QR-CODE		

PROJETO EXECUTIVO
SÍTIO: ATC07012
CLIENTE: DMTT - PARAUAPEBAS

SÍTIO ATC07012

Local: PA 160, KM 5+700

Sentido: Sul / Norte

Coordenadas:

Latitude: -6.0846263

Longitude: -49.8664284

Tipo de Monitoramento: Velocidade

Quantidade de faixas: 02

Tipo Equipamento: CONTROLADOR

Estrutura: Poste Metálico

Status: IMPLANTAÇÃO

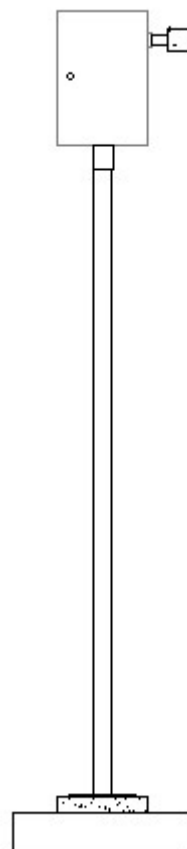

Fortaleza/CE
Abril/2025



Figura 1 – ATC07012 - Rodovia PA 160, KM 5+700

PLANTA DE INSTALAÇÃO GERAL

ESCALA: 1/150

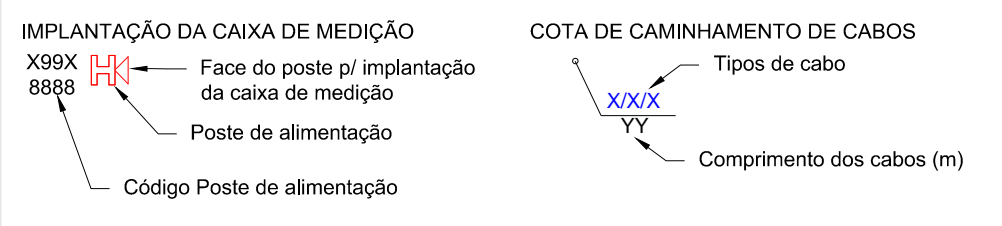
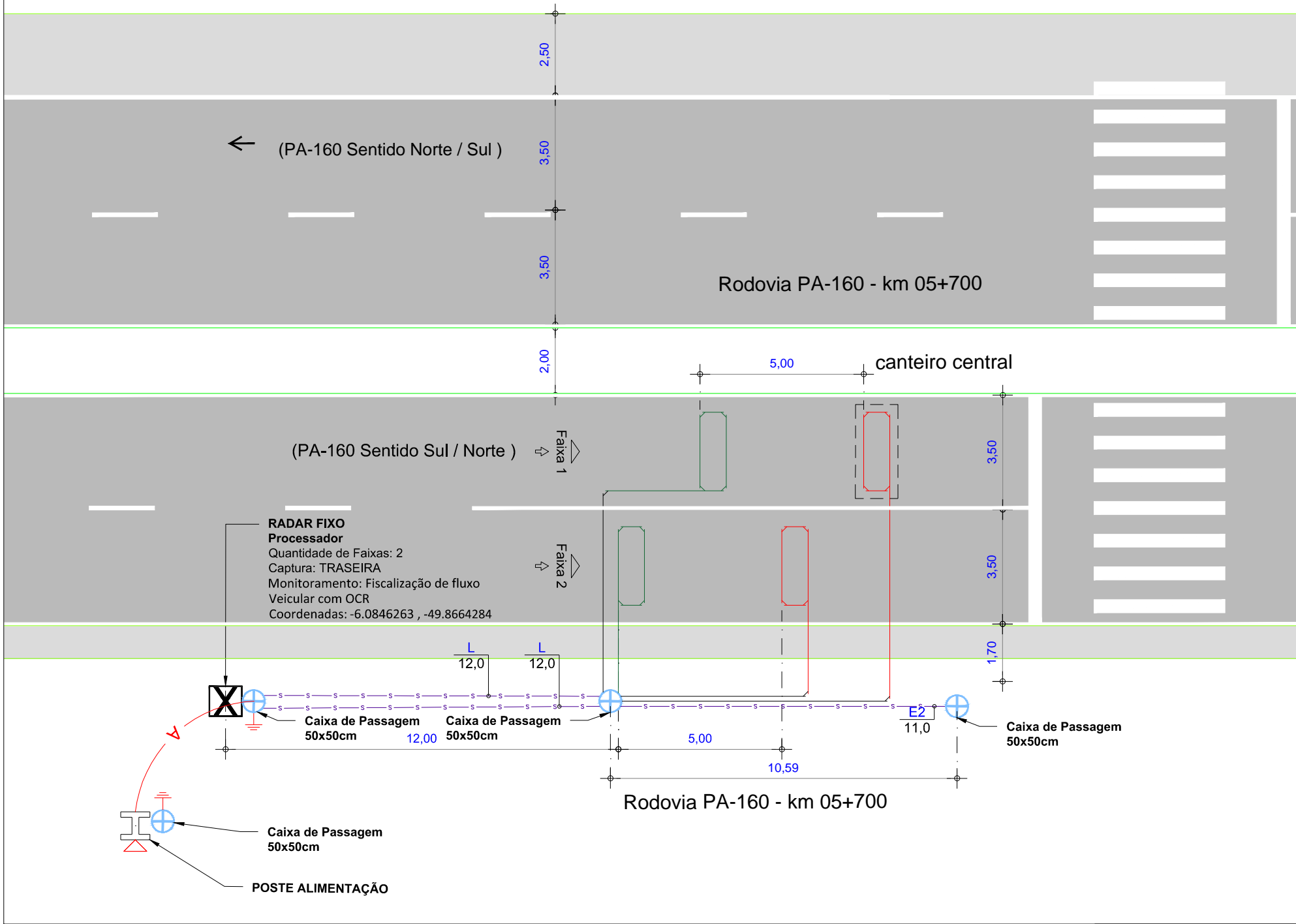
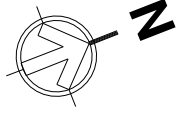

PLACA R-19 DO TRECHO

LEGENDA/CONVENÇÕES

- Gabinete Processador
- Poste Tubular (Spot Flash)
- Poste Auxiliar (Câmera + Flash acoplado)
- Caixa de Passagem
- Display
- Poste de Energia
- Poste de Alimentação
- Poste de Iluminação
- Haste de Aterramento
- Semáforo Fiscalizado
- Semáforo Existente
- Sentido do Tráfego
- Sentido de Monitoramento
- Bueiro
- Cabeamento de Laço
- Cabeamento Subterrâneo Existente
- Cabeamento Subterrâneo
- Cabeamento Aéreo
- Sinalização Horizontal Existente
- Sinalização Horizontal a Implantar
- L Cabo de Sensor (AFD 14AWG-4 pares)
- Ei Cabo de Energia (E2 (cabo de 2 vias) E3 (cabo de 3 vias))
- C Cabo de Comunicação
- S Cabo de Semáforo
- T Cabo de Aterramento
- V Cabo de Vídeo

SERVIÇOS A EXECUTAR	UND.	QTD. PREVISTA	QTD. REALIZADA
INSTALAÇÃO DE BASE METÁLICA E GABINETE PROCESSADOR	UN	1,00	
INSTALAÇÃO DE POSTE TUBULAR DE 6M COM SPOT CÂMERA, SPOT FLASH E SUPORTE P/ ESCADA	UN	0,00	
INSTALAÇÃO DE POSTE COM DISPLAY EXTERNO	UN	0,00	
INSTALAÇÃO DE CABO DE LAÇO E CALAFETAÇÃO (1 FAIXA)	UN	2,00	
CABO COBRE NU (CORDOALHA) ATERRAMENTO	M	0,00	
INSTALAÇÃO DE CABO DE VIDEO	M	4,00	
INSTALAÇÃO DE CABO DE DADOS	M	0,00	
INSTALAÇÃO DE CABO DE CONTROLE DO FLASH	M	3,00	
INSTALAÇÃO DE CABO DE ALIMENTAÇÃO PP 2x2,5MM²	M	34,00	
CABO DE SEMÁFORO PP 4x2,5MM²	M	0,00	
INSTALAÇÃO DE CAIXA DE PASSAGEM 40X40	UN	2,00	
INSTALAÇÃO DE CAIXA DE PASSAGEM 50X50	UN	1,00	
INSTALAÇÃO DE DUTO CORRUGADO FLEXIVEL (PEAD) 40mm E BLETRODUTO PVC RÍGIDO	M	55,00	
INSTALAÇÃO DE HASTE DE ATERRAMENTO C/ SOLDA EXOTÉRMICA	UN	1,00	
INSTALAÇÃO DE CAIXA DE MEDIÇÃO COELCE C/ HASTE DE ATERRAMENTO	UN	1,00	
CORTE DO PAVIMENTO ASFÁLTICO PARA TUBULAÇÃO	M	6,00	
ESCAVAÇÃO	M³	1,21	
REATERRO	M³	1,01	
INSTALAÇÃO DE ANEL DE CONCRETO / POSTE DE CONCRETO	UN	0,00	
CONSTRUÇÃO DE CALÇADA	M²	0,00	
INSTALAÇÃO DE PLACA DE SINALIZAÇÃO COMPOSTA 2 X 2,20 R-19 (XX KM/H) + FEC/ BARROTE MAÇARANDUBA 7X7	UN	0,00	
INSTALAÇÃO DE PLACA DE SINALIZAÇÃO COMPOSTA 0,6 X 0,9 + R-19 (XX KM/H) + FEC/ BARROTE MAÇARANDUBA 7X7	UN	0,00	
INSTALAÇÃO DE PLACA DE SINALIZAÇÃO COMPOSTA 1,6 X 0,6 + R-19 (XX KM/H) + FEC/ BRAÇO PROJETADO	UN	0,00	
INSTALAÇÃO DE PLACA DE SINALIZAÇÃO EDUCATIVA C/ BARROTE MAÇARANDUBA 7X7	UN	0,00	
INSTALAÇÃO DE PLACA DE SINALIZAÇÃO R-19 (XX KM/H) 1,0 M DE DIÂMETRO C/ BARROTE MAÇARANDUBA 7X7	UN	0,00	
INSTALAÇÃO DE PLACA DE SINALIZAÇÃO R-19 (XX KM/H) 0,6 M DE DIÂMETRO C/ BARROTE MAÇARANDUBA 7X7	UN	0,00	
INSTALAÇÃO DE TACHÃO BIDIRECIONAL	UN	0,00	
INSTALAÇÃO TACHÃO MONO	UN	0,00	
SINALIZAÇÃO VIÁRIA HORIZONTAL (PINTURA DE ZEBRADO E FAIXA DE EXO DA VIA)	M²	0,00	
SINALIZAÇÃO VIÁRIA HORIZONTAL (PINTURA DE LEGENDA - XX Km/h)	M²	0,00	

APROVADO POR:

CONFERIDO POR:

RESPONSÁVEL CONTRATANTE

RESPONSÁVEL CONSÓRCIO

Revisão	Alterações	Desenhista	Data
00	xx	xxxxxxxxxxxx	xxxxxxxxxx
01	-	-	-

Atlanta - Tecnologia de Informação
Rua Professor Solon Farias, 1077 - Sapiiranga -
Fortaleza/CE - +55 85 3533 8888

SÍTIO ATC 0712

Planta de Instalação Geral

Cliente: DMTT

Local: Rodovia PA-160 - km 05+700
Sentido: Sul / Norte

Tipo: Radar Fixo

Gerente Operacional: Vladimir Dias

Coordenadas Geográficas
Latitude: -6.0846263
Longitude: -49.8664284

Datum: SIRGAS 2000

Responsável Técnico: Mardonio Jr.

Formato: A3

Escala: Indicada

Prancha: 01/02

Data: 07/04/2025

Versão: 1.0

Desenhista: Marcelo Fadoul

CREA: 10975 D

PLANTA DE INSTALAÇÃO DE LAÇO

ESCALA: 1/75

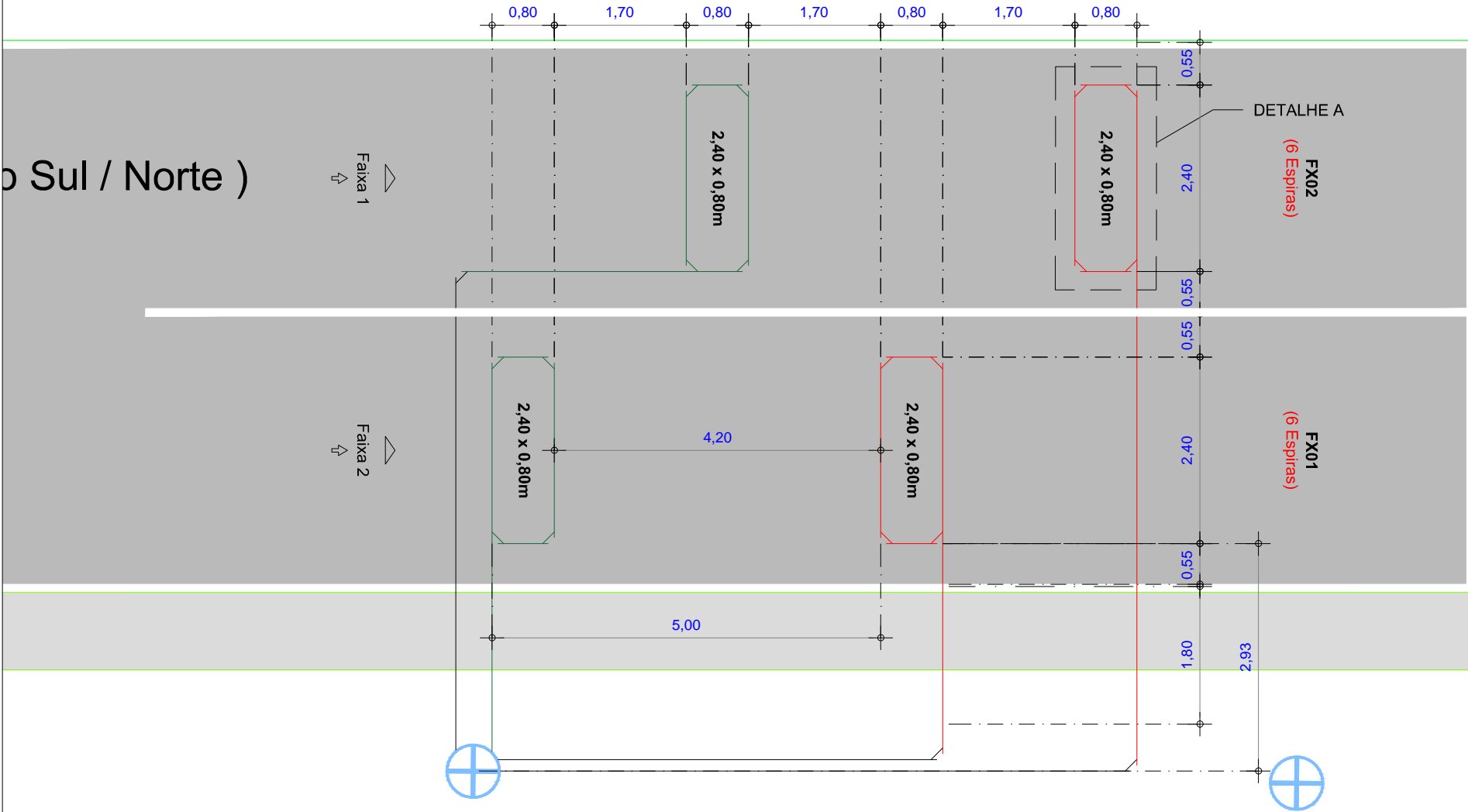

canteiro central

LEGENDA / CONVENÇÕES

	Gabinete Processador		Sentido do Tráfego
	Poste Tubular (Spot Flash)		Sentido de Monitoramento
	Poste Auxiliar (Câmera + Flash acoplado)		Bueiro
	Caixa de Passagem		Cabeamento de Laço
	play		Cabeamento Subterrâneo Existente
	Poste de Energia		Cabeamento Subterrâneo
	Poste de Alimentação		Cabeamento Aéreo
	Poste de Iluminação		Sinalização Horizontal Existente
	Poste de Aterramento		Sinalização Horizontal a Implantar
	Floreira (Ø60cm, h=1m)		L Cabo de Sensor (AFD 14AWG-4 pares)
	Árvore		Ei Cabo de Energia (E2 (cabo de 2 vias))
			C Cabo de Comunicação
			S Cabo de Semáforo
			T Cabo de Aterramento
			V Cabo de Vídeo

NOTAS :

- 1 - Demarcar no pavimento os laços a serem implantados, aplicando uma fina pintura com tinta ou risco de giz de cera. Iniciar a demarcação pelo laço mais afastado do gabinete de câmera.
- 2 - No corte do pavimento utilizar disco de 8mm de espessura para o laço e 10mm de espessura para calha de distribuição (lead-in ou feeder). Em ambos os casos, a profundidade do corte deve ser entre 40 e 80mm.
- 3 - Trançar as extremidades dos cabos do laço utilizando máquina de rotação axial, identificando, em seguida, o número do laço e sua respectiva faixa de monitoramento.
- 4 - Calafetar (vedar) os cortes utilizando resina ou elastômero asfáltico (betume ou asfalto oxidado). Usar EPIs específicos para manuseio dos materiais.
- 5 - Utilizar eletroduto rígido (Fº galvanizado/pvc) ou flexível (tipo garganta) nos seguintes padrões:
 - Eletroduto com até 3 fios - Ø3/4"
 - Eletroduto com até 6 fios - Ø1"
 - Eletroduto acima 6 fios - Ø2"

PERFIL TRANSVERSAL DA VIA

ESCALA: 1/125

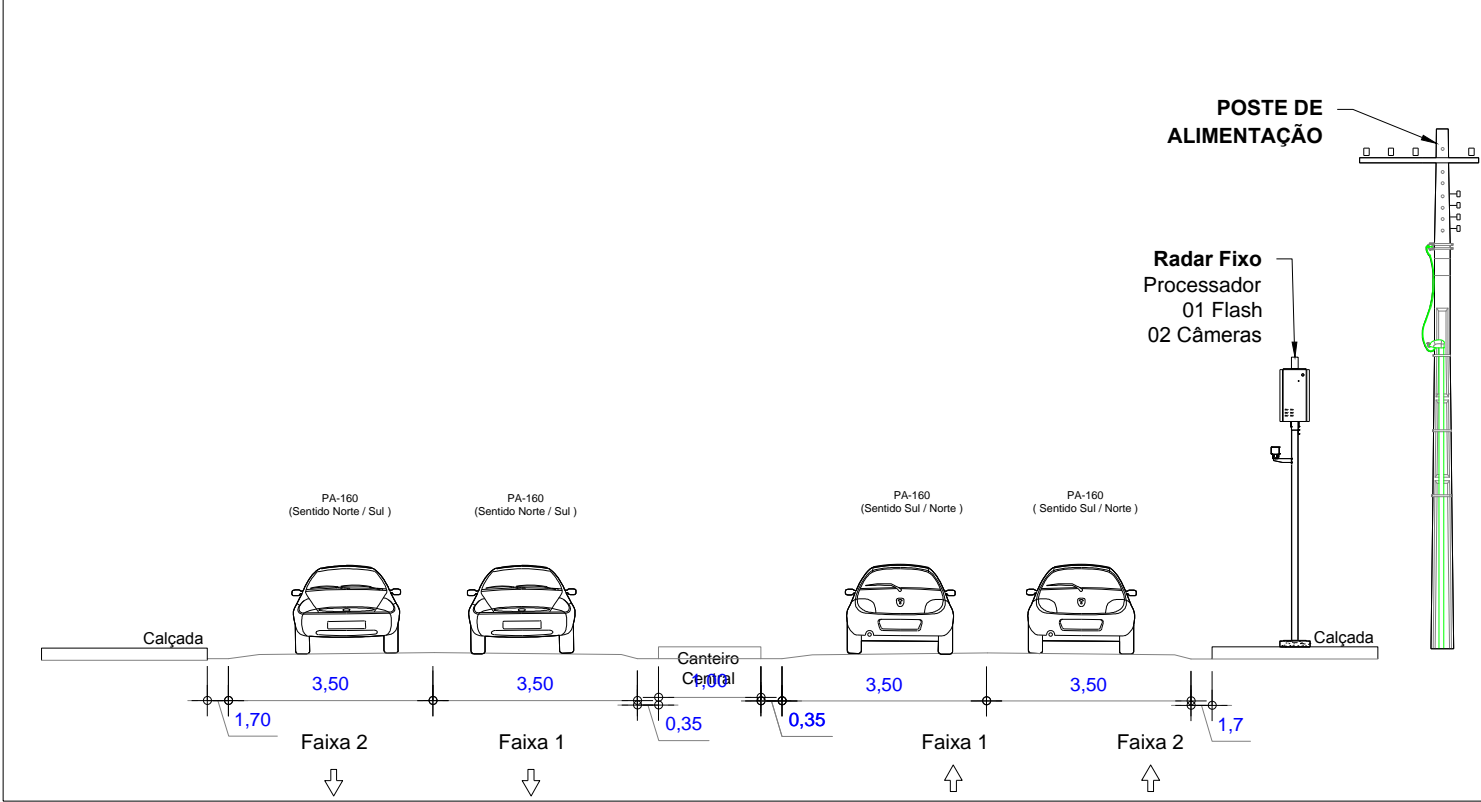

DETALHE A

ESCALA: 1/25

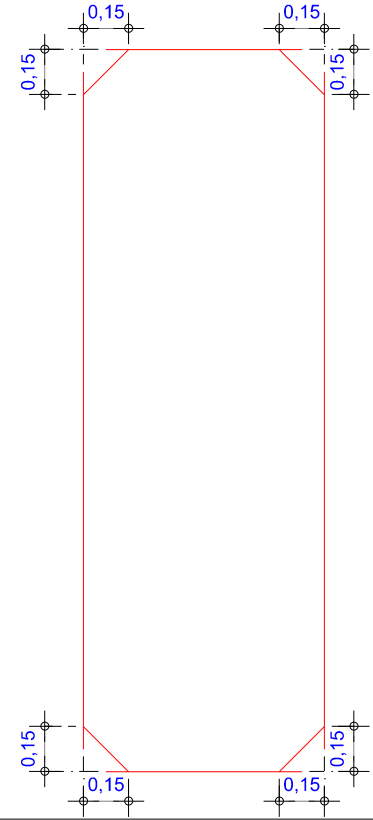

APROVADO POR:	CONFERIDO POR:



Atlanta - Tecnologia de Informação
Rua Professor Solon Farias, 1077 - Sapiiranga -
Fortaleza/CE - +55 85 3533 8888

SÍTI ATC 0712		Planta de Instalação Geral		Cliente: DMTT	
Local: Rodovia PA-160 - km 05+700 Sentido: Sul / Norte		Tipo: Radar Fixo		Gerente Operacional: Vladimir Dias	
Coordenadas Geográficas Latitude: -6.0846263 Longitude: -49.8664284		Datum: SIRGAS 2000		Responsável Técnico: Mardonio Jr.	
Formato: A3	Escala: Indicada	Prancha: 02/02	Data: 07/04/2025	Versão: 1.0	CREA: 10975 D
Desenhista: Marcelo Fadoul					

LEVANTAMENTO FOTOGRÁFICO

ATC07012 – PA 160, KM 5+700, PARAUAPEBAS - PA – SENTIDO SUL / NORTE

PLACA R19 - JUNTO DO EQUIPAMENTO



PLACA R19 COMPOSTA – DE 100 A 300 METROS DO EQUIPAMENTO

